

Informações Gerenciais do Estado do Espírito Santo



MÊS: SETEMBRO 2004

Vitória-ES, 14 de outubro de 2004.

**GOVERNO DO ESTADO DO ESPÍRITO SANTO
SECRETARIA DE ESTADO DE PLANEJAMENTO, ORÇAMENTO E GESTÃO
GERÊNCIA PAGAMENTO DE PESSOAL – GEPAR**

Governador do Estado do Espírito Santo:
Paulo Cesar Hartung Gomes

Secretário de Estado de Planejamento, Orçamento e Gestão:
Guilherme Gomes Dias

Subsecretário de Estado de Recursos Humanos e Previdência:
Osvaldo Hulle

Gerente de Pagamento de Pessoal:
Maria Carmem Zottich da Silva

Equipe de Elaboração e Revisão dos Dados:
Marlene Vieira
Claire Andrea Lyra
Marcelle Folha Motta
Geane Correia Prudencio

SUMÁRIO

Demonstrativo do Quadro de Servidores Ativos e Inativos _____	5
Valores da Folha de Pagamento _____	6
Comparativo da Evolução do Quantitativo de Servidores _____	7
Comparativo da Evolução da Folha de Pagamento _____	8
Quantitativo de Servidores do Poder Executivo Estadual – Administração Direta _____	9
Quantitativo de Servidores do Poder Executivo Estadual – Autarquias _____	10
Quantitativo de Segurados do Regime Próprio de Previdência Social – RPPS _____	11
Despesas com Servidores do Poder Executivo Estadual – Administração Direta _____	12
Despesas com Servidores do Poder Executivo Estadual – Autarquias _____	13
Despesas Pagamento Aposentadorias e Pensões do Regime Próprio de Previdência Social – RPPS _	14
Demonstrativo da Evolução de Cargos de Designação Temporária _____	15
Demonstrativo dos Gastos com Escala Especial _____	17
Demonstrativo do Custo do Auxílio Alimentação Pago na Folha de Pagamento _____	18
Demonstrativo do Quantitativo e dos Gastos com Estagiários _____	19
Distribuição do Quantitativo e das Despesas de Pessoal por Área _____	21
Remuneração Média dos Servidores da Administração Direta _____	22
Demonstrativo da Contribuição Previdenciária ao RPPS _____	24

APRESENTAÇÃO

A Administração Estadual, compreendendo a necessidade de tornar público os seus gastos, vem organizando e sistematizando, mensalmente, sob a forma de relatório gerencial, informações pormenorizadas sobre suas despesas com pessoal.

O relatório contempla dados dos servidores ativos do Poder Executivo e dos beneficiários do Regime Próprio de Previdência do Estado do Espírito Santo, no qual estão inseridos todos os poderes.

As informações têm característica pontual – dados da competência – e demonstram a composição da folha de pagamento quanto às diversas categorias que a compõem e a vinculação ao regime previdenciário; o tipo de vínculo dos servidores para com o poder público – permanente, transitório; a sua especificidade – civil ou militar; dentre outros. Para algumas das despesas de pessoal, é apresentado um demonstrativo de seu comportamento ao longo dos últimos 12 meses.

Os dados são coletados a partir das folhas de pagamento e expressam, nos quantitativos, o número de vínculos públicos e não o número de servidores, pois há casos de acumulação legal. Assim, um mesmo servidor, detentor de dois cargos legalmente acumuláveis, é computado como dois vínculos.

As oscilações regularmente verificadas, ora para mais ora para menos, decorrem, principalmente, no caso dos quantitativos, das variações nas contratações e desligamentos de servidores temporários e das aposentadorias; e, na questão das despesas, decorrem dos pagamentos de 13º vencimento, abono férias e diferenças atrasadas. No período de maio a agosto/2004, vinham sendo pagas diferenças atrasadas, de promoções de várias categorias de servidores, retroativas a 1996, e de mudanças de nível do magistério, retroativas a 2000, não mais ocorrendo no mês de setembro/04, do que resultou redução no valor da folha de pagamento.

**QUADRO DEMONSTRATIVO DE QUANTITATIVO DE SERVIDORES E
DE VALOR DE FOLHA DE PAGAMENTO**

set/04

**INFORMAÇÕES
PODER
EXECUTIVO**

EFETIVO	31.340	54.773.916,43
COMISSIONADO	2.469	3.776.158,09
DTs	21.618	13.014.374,11
PENSÕES ESPECIAIS	196	444.303,75
CLT	119	225.326,41
COMP. APOS.-CLT	1.274	1.897.119,51
COMPLEMENTAÇÃO LEI Nº 5.567	49	70.057,13
ENC. SOCIAL PATRONAL		13.360.704,64
TOTAL	57.065	87.561.960,07

**INFORMAÇÕES
RPPS**

APOSENTADOS	20.251	43.754.027,20
PENSIONISTAS	4.749	11.912.175,50
ENC. SOCIAL PATRONAL		(736.474,26)
TOTAL	25.000	54.929.728,44

TOTAL GERAL	82.065	142.491.688,51
ESTAGIÁRIOS/MÉDICOS RESIDENTES	894	243.781,72

DESPESAS COM PESSOAL SETEMBRO 2004

PODER EXECUTIVO - ADM. DIRETA E AUTARQUIAS - ATIVOS E INATIVOS

	VALOR	PERCENTUAL
Ativos	85.144.741,12	65,63
Complementação Aposentadoria - CLT (1)	1.967.176,64	1,52
Pensões Especiais	450.042,31	0,35
RPPS - Poder Executivo	42.170.231,25	32,51
	129.732.191,32	100,00

Fonte: Relatório de folhas de pagamento da GEPAR e dos demais órgãos.

Nota:

(1) - Compreende complementações concedidas pelas Leis nºs 4.511/91, 4.565/91 e 5.567/98.

REGIME PRÓPRIO DE PREVIDÊNCIA SOCIAL - RPPS

	VALOR	PERCENTUAL
Poder Executivo	42.170.231,25	76,77
Poder Legislativo	2.558.923,24	4,66
Poder Judiciário	7.674.308,86	13,97
Ministério Público	2.526.265,09	4,60
	54.929.728,44	100,00

Fonte: Relatório de folhas de pagamento da GEPAR e dos demais órgãos.

QUANTITATIVO SERVIDORES - ATIVOS DO PODER EXECUTIVO E APOSENTADOS E PENSIONISTAS DO RPPS

Out/03	Nov/03	Dez/03	Jan/04	Fev/04	Mar/04	Abr/04	Mai/04	Jun/04	Jul/04	Ago/04	Set/04
80.178	80.964	81.009	68.714	69.003	70.178	82.303	81.397	82.824	83.319	82.807	82.065

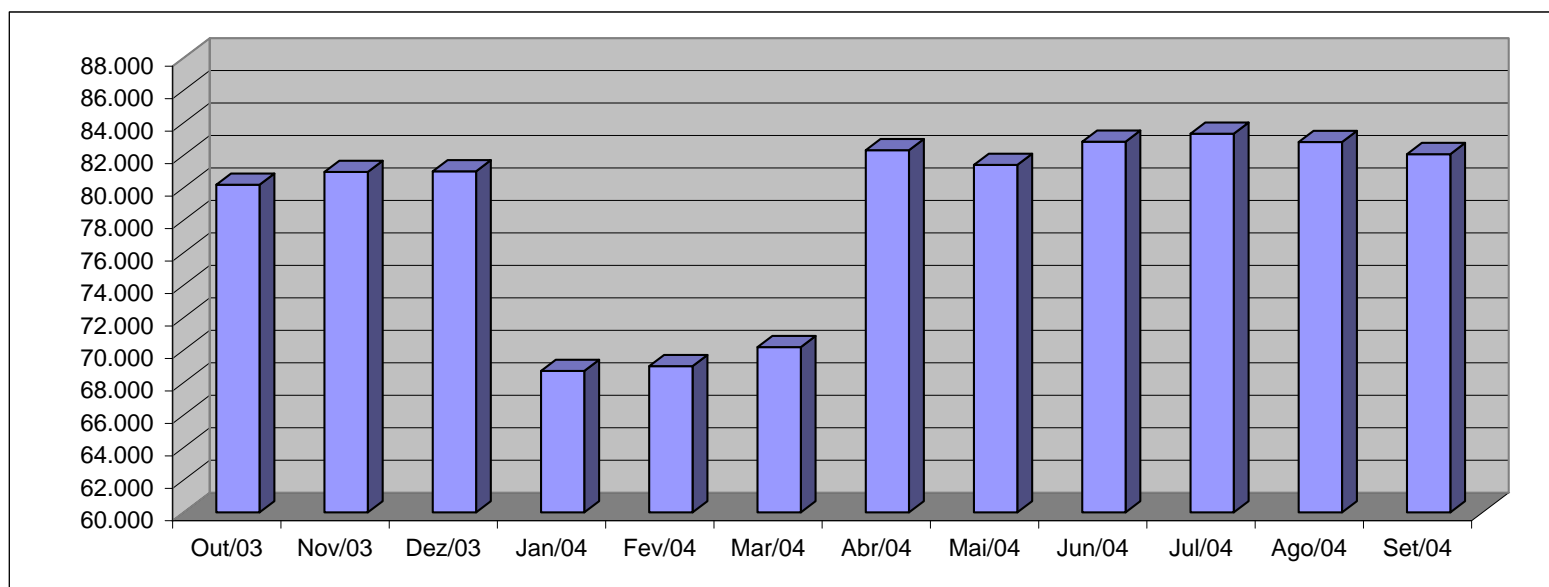

Fonte: Relatórios GEPAR.

Observação:

1 - A oscilação no quantitativo dos servidores no período de jan. a set./04 é decorrente da variação no nº de DTs.

2 - No mês de abril foi regularizada a situação dos Designados Temporários Magistério SEDU, que iniciaram atividades a partir de fev./2004, razão do elevado crescimento no quantitativo.

VALOR DAS FOLHAS DE PAGAMENTO - ATIVOS DO PODER EXECUTIVO E APOSENTADOS E PENSIONISTAS DO RPPS

Out/03	Nov/03	Dez/03	Jan/04	Fev/04	Mar/04	Abr/04	Mai/04	Jun/04	Jul/04	Ago/04	Set/04
136.810,54	138.761,88	147.427,26	136.681,46	130.629,24	133.707,72	147.861,56	149.308,75	153.453,14	148.881,82	159.056,20	142.491,69

Em R\$1.000,00

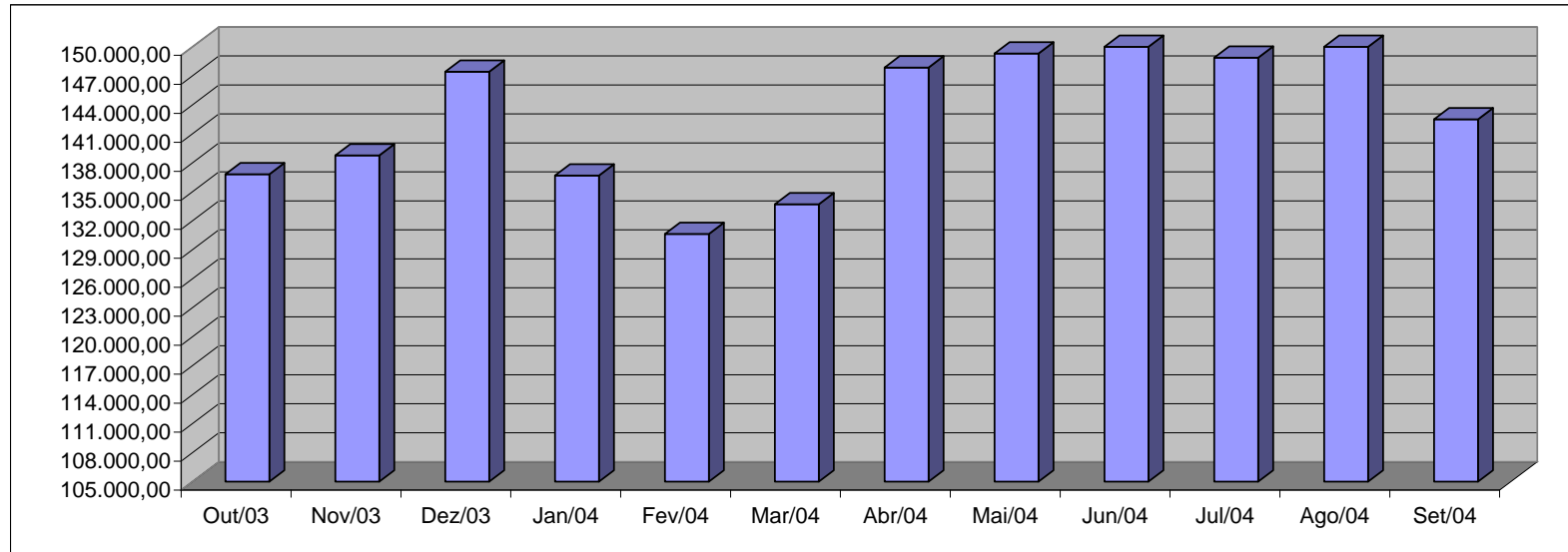

Fonte: Relatórios GEPAR.

Observações:

- 1 - No mês de janeiro é pago o 1/3 de férias a todo o magistério ativo.
- 2 - A redução na folha nos meses de fev. e mar./04 deve-se: ao número reduzido dos DT's, ocorrido pelo encerramento dos contratos no mês de dezembro.
- 3 - A oscilação no valor da folha, é influenciada pelo pagamento de diferenças atrasadas, do 13º vencimento e do abono férias, que ocorrem em valores bastantes diversificados, a cada mês, e, às variações dos DT.
- 4 - No mês de abril, em consequência da regularização dos contratos dos Designados Temporários Magistério, que iniciaram atividades desde o mês de fev./04, houve um maior crescimento no valor da folha de pagamento.
- 5 - Nos meses de maio a agosto/04 foram pagas diferenças atrasadas relativas a promoções retroativas a 1996, de diversas categorias de servidores públicos, mantendo o nível de elevação da folha verificado em a
- 6 - No mês de setembro/04, já estando quitadas as promoções em atraso, verificou-se uma redução na folha de pagamento.

QUANTITATIVO DE SERVIDORES DO PODER EXECUTIVO ESTADUAL - ADM. DIRETA
SETEMBRO 2004

	ÓRGÃOS	EFETIVOS		COMISSIONADOS ATIVOS	CELETISTAS		DT'S ATIVOS	TOTAL GERAL Nº SERV.
		ATIVOS	PENSÕES ESPECIAIS (1)		ATIVOS	COMPL. APOS.		
ADMINISTRAÇÃO DIRETA	AGE	22	-	25	-	-	-	47
	APE	6	-	11	-	-	-	17
	CASA CIVIL	8	-	67	-	-	-	75
	CASA MILITAR	2	-	14	-	-	-	16
	CBMES	631	-	2	-	-	-	633
	SECT	-	-	15	-	-	-	15
	DEFENSORIA PÚBLICA	79	-	22	17	-	-	118
	PGE	50	-	93	-	-	-	143
	POLÍCIA CIVIL	1.796	-	1	-	12	-	1.809
	POL. MILITAR	7.362	-	-	-	-	-	7.362
	POL. MILITAR-HPM (CIVIS)	90	-	-	-	-	-	90
	SEAG	13	-	61	1	1	-	76
	SEAMA	1	-	11	-	-	-	12
	SEC	134	-	26	12	13	-	185
	SECOM	2	-	10	-	-	-	12
	SEDETUR	1	-	21	-	-	-	22
	SEDT	2	-	29	-	-	-	31
	SEDU	11.381	-	242	6	113	18.303	30.045
	SEFAZ	471	-	293	-	-	-	764
	SEG	17	-	122	-	2	-	141
	SEJUS	190	-	363	-	-	39	592
	SEPLOG	63	196	193	-	1	-	453
	SEPLOG - Prev. Complementar	-	-	-	-	49	-	49
	SESA	428	-	54	-	6	-	488
	SESP	11	-	54	-	-	-	65
	SETAS	54	-	58	-	-	-	112
	Sub-Total	22.814	196	1.787	36	197	18.342	43.372

Fonte: Relatórios GEPAR e Informações Órgãos/ Autarquias.

Nota:

(1) - Refere-se aos Pensionistas - Pensão Especial a cargo da SEPLOG.

QUANTITATIVO DE SERVIDORES DO PODER EXECUTIVO ESTADUAL - ADM. INDIRETA - AUTARQUIAS
SETEMBRO 2004

	ORGAOS	EFETIVOS		COMISSIONADOS	CELETISTAS		DT'S	TOTAL GERAL
		ATIVOS	PENSÕES ESPECIAIS		ATIVOS	COMPL. APOS.		
AUTARQUIAS	DERTES	299	-	25	4	562	-	890
	FAMES	56	-	2	-	6	88	152
	ESESP	-	-	18	-	-	-	18
	ICAES	133	-	58	6	26	118	341
	IEMA	-	-	51	-	-	173	224
	IESP	6.621	-	79	20	304	2.694	9.718
	IPES	117	-	21	14	15	-	167
	IDAF	231	-	3	7	7	203	451
	RTV-ES	118	-	24	22	14	-	178
	INCAPER	499	-	9	2	128	-	638
	DETRAN (1)	270	-	338	2	7	-	617
	DIO (1)	59	-	26	-	56	-	141
	IPAJM (1)	87	-	15	-	-	-	102
	JUCEES (1)	35	-	3	5	-	-	43
	SUPPIN (1)	1	-	10	1	1	-	13
	Sub-Total	8.526	-	682	83	1.126	3.276	13.693

TOTAL DA DIRETA	22.814	196	1.787	36	197	18.342	43.372
TOTAL DA INDIRETA	8.526	-	682	83	1.126	3.276	13.693
TOTAL GERAL	31.340	196	2.469	119	1.323	21.618	57.065

ESTAGIÁRIOS	-	-	-	-	-	-	894
--------------------	----------	----------	----------	----------	----------	----------	------------

Fonte: Relatórios GEPAR e Informações Órgãos/ Autarquias.

Nota:

(1) - Órgãos sem recursos do Tesouro para pagar pessoal.

QUANTITATIVO DE SEGURADOS PAGOS, PELO REGIME PRÓPRIO DE PREVIDÊNCIA SOCIAL - RPPS
SETEMBRO 2004

ADMINISTRAÇÃO DIRETA	ÓRGÃOS	APOSENTADOS	PENSÕES (1)	TOTAL GERAL Nº SERV.
	AGE	5	1	6
	APE	8	2	10
	CASA CIVIL	58	13	71
	CASA MILITAR	14	3	17
	CBMES	63	14	77
	SECT	-	-	-
	DEFENSORIA PÚBLICA	40	9	49
	PGE	54	12	66
	POLÍCIA CIVIL	635	146	781
	POL. MILITAR	2.535	583	3.118
	POL. MILITAR -HPM (CIVIS)	4	1	5
	SEAG	134	31	165
	SEAMA	-	-	-
	SEC	17	4	21
	SECOM	8	2	10
	SEDETUR	-	-	-
	SEDIT	18	4	22
	SEDU	12.867	2.960	15.827
	SEFAZ	879	202	1.081
	SEG	16	4	20
	SEJUS	148	34	182
	SEPLOG	224	52	276
	SESA	836	192	1.028
	SESP	26	6	32
	SETAS	35	8	43
	Total	18.624	4.284	22.908

Nota:

(1) - A distribuição das pensões pelos órgãos, foi obtida mediante cálculos da mesma proporcionalidade dos aposentados.

AUTARQUIAS	ÓRGÃOS	APOSENTADOS	PENSÕES	TOTAL GERAL Nº SERV.
	DERTES	6	-	6
	FAMES	9	-	9
	ESESP	-	-	-
	ICAES	49	-	49
	IEMA	-	-	-
	IESP	160	-	160
	IPES	20	-	20
	IDAF	12	-	12
	RTV-ES	13	-	13
	INCAPER	54	-	54
	DETRAN (1)	26	-	26
	DIO (1)	11	-	11
	IPAJM (1)	40	-	40
	JUCEES (1)	-	-	-
	SUPPIN (1)	-	-	-
	Total	400	-	400

Nota:

(1) - Órgãos sem recursos do Tesouro.

PODERES E ÓRGÃOS AUTÔNOMOS	ÓRGÃOS	APOSENTADOS	PENSÕES	APOSENTADOS CARTORÁRIOS	TOTAL GERAL Nº SERV.
	1 - ASSEMBLÉIA LEGISLATIVA	150	48	-	198
	2 - TRIBUNAL DE CONTAS	167	30	-	197
	3 - TRIBUNAL JUSTIÇA	617	349	210	1.176
	4 - MINISTÉRIO PÚBLICO	83	38	-	121
	Total	1.017	465	210	1.692

TOTAL SERVIDORES: APOSENTADOS EFETIVOS, CARTORÁRIOS E PENSÕES	25.000
--	---------------

DESPESAS COM FOLHA DE PAGAMENTO DE SERVIDORES DO PODER EXECUTIVO ESTADUAL - ADM. DIRETA
SETEMBRO 2004

ORGÃOS	EFETIVOS		COMISSIONADOS	CELETISTAS		DT'S	ENCARGOS PATRONAIS			TOTAL GERAL
	ATIVOS	PENSOES ESPECIAIS (1)	ATIVOS	ATIVOS	COMPL. APOS.	ATIVOS	INSS	FGTS	IPAJM	VALOR FOLHA
ADMINISTRAÇÃO DIRETA	AGE	96.015,07	-	34.685,13	-	-	5.230,72	-	22.911,46	158.842,38
	APE	5.390,89	-	8.030,66	-	-	1.686,41	-	1.016,01	16.123,97
	CASA CIVIL	20.648,20	-	85.102,01	-	-	17.351,92	-	4.644,80	127.746,93
	CASA MILITAR	7.872,82	-	19.033,10	-	-	3.629,59	-	1.626,78	32.162,29
	CBMES	1.462.627,37	-	1.597,62	-	-	335,50	-	232.801,09	1.697.361,58
	COECT	-	-	24.480,25	-	-	5.105,58	-	-	29.585,83
	DEFENSORIA PÚBLICA	420.168,82	-	34.939,73	71.539,74	-	19.288,07	6.080,87	95.831,55	647.848,78
	PGE	537.082,00	-	113.161,33	-	-	21.228,20	-	117.440,21	788.911,74
	POLÍCIA CIVIL	7.902.364,21	-	11.487,60	-	17.636,89	-	-	1.366.475,05	9.297.963,75
	POL. MILITAR	15.670.225,22	-	-	-	-	-	-	2.486.701,88	18.156.927,10
	POL. MILITAR -HPM (CIVIS)	72.153,01	-	-	-	-	-	-	5.615,39	77.768,40
	SEAG	9.285,13	-	63.255,37	-	-	12.644,65	30,41	2.330,52	87.546,08
	SEAMA	1.741,49	-	15.661,00	-	-	3.288,79	-	383,13	21.074,41
	SEC	136.890,67	-	26.327,50	5.881,64	3.973,15	6.118,97	499,93	27.115,84	206.807,70
	SECOM	1.387,26	-	21.116,52	-	-	4.097,92	-	467,47	27.069,17
	SEDETUR	464,52	-	47.381,29	-	-	7.731,89	-	2.393,52	57.971,22
	SEDIT	1.712,57	-	37.744,47	-	-	7.356,60	-	848,35	47.661,99
	SEDU	11.331.722,51	-	216.225,04	3.024,67	8.788.865,26	1.729.182,60	257,08	2.179.966,67	24.252.386,24
	SEFAZ	2.539.912,14	-	1.152.775,59	-	-	47.321,90	-	730.195,23	4.470.204,86
	SEG	18.309,92	-	234.988,56	-	-	47.639,60	-	4.509,48	305.447,56
	SEJUS	179.264,58	-	318.899,66	-	27.508,44	62.298,07	-	35.707,27	623.678,02
	SEPLOG	86.832,16	444.303,75	219.376,72	-	-	36.675,91	-	30.352,61	817.541,15
	SEPLOG - Prev. Complementar	-	-	-	-	70.057,13	-	-	-	70.057,13
	SESA	488.992,80	-	43.259,62	-	-	6.205,49	-	98.339,05	636.796,96
	SESP	8.916,34	-	75.238,63	-	-	14.267,42	-	2.945,31	101.367,70
	SETAS	49.151,64	-	74.743,41	-	-	12.729,05	-	11.839,91	148.464,01
	Sub-Total	41.049.131,34	444.303,75	2.879.510,81	80.446,05	94.809,58	8.816.373,70	6.868,29	7.462.458,58	62.905.316,95

Fonte: Relatórios GEPAR e Informações Órgãos/ Autarquias.

Nota:

(1) - Refere-se aos Pensionistas - Pensão Especial a cargo da SEPLOG.

DESPESAS COM FOLHA DE PAGAMENTO DE SERVIDORES DO PODER EXECUTIVO ESTADUAL - ADM. INDIRETA - AUTARQUIAS

SETEMBRO 2004

	ORGAOS	EFETIVOS		COMISSIONADOS	CELETISTAS		DT'S	ENCARGOS PATRONAIS			TOTAL GERAL
		ATIVOS	PENSOES ESPECIAIS	ATIVOS	ATIVOS	COMPL. APOS.	ATIVOS	INSS	FGTS	IPAJM	VALOR FOLHA
AUTARQUIAS	DERTES	1.109.233,47	-	31.608,36	12.560,36	1.386.002,43	-	9.730,31	1.078,13	245.312,78	2.795.525,84
	FAMES	42.204,71	-	1.521,66	-	6.642,78	59.591,29	12.953,35	-	7.973,56	130.887,35
	ESESP	-	-	24.559,13	-	-	-	1.927,17	-	3.173,34	29.659,64
	ICAES	142.757,90	-	37.443,79	4.567,99	1.390,47	68.997,48	19.056,54	371,09	31.125,80	305.711,06
	IEMA	-	-	56.645,45	-	-	232.171,25	62.104,74	-	-	350.921,44
	IESP	9.034.277,96	-	143.680,90	16.506,72	81.577,05	3.686.321,90	733.218,94	1.368,41	1.812.536,15	15.509.488,03
	IPES	221.814,53	-	31.144,50	25.695,16	31.543,40	-	11.728,60	2.182,38	47.949,08	372.057,65
	IDAF	521.295,13	-	5.969,68	11.507,23	3.988,58	150.918,49	36.329,01	1.016,61	114.171,98	845.196,71
	RTV-ES	262.983,57	-	56.101,10	40.228,49	16.508,78	-	17.832,15	2.881,24	56.109,06	452.644,39
	INCAPER	1.086.172,63	-	12.000,00	7.620,99	188.592,67	-	5.650,85	647,78	229.396,82	1.530.081,74
	DETRAN (1)	858.399,75	-	380.161,83	3.981,89	2.444,39	-	73.910,47	196,40	153.147,44	1.472.242,17
	DIO (1)	153.836,59	-	51.015,43	-	149.891,94	-	8.318,28	-	35.408,08	398.470,32
	IPAJM (1)	174.866,65	-	29.523,03	-	-	-	6.199,84	-	37.030,62	247.620,14
	JUCEES (1)	112.608,87	-	23.500,00	21.739,63	-	-	9.266,05	1.753,05	23.384,34	192.251,94
	SUPPIN (1)	4.333,33	-	11.772,42	471,90	3.784,57	-	2.531,39	37,75	953,34	23.884,70
	Sub-Total	13.724.785,09	-	896.647,28	144.880,36	1.872.367,06	4.198.000,41	1.010.757,69	11.532,84	2.797.672,39	24.656.643,12

TOTAL DA DIRETA	41.049.131,34	444.303,75	2.879.510,81	80.446,05	94.809,58	8.816.373,70	2.071.414,85	6.868,29	7.462.458,58	62.905.316,95
TOTAL DA INDIRETA	13.724.785,09	-	896.647,28	144.880,36	1.872.367,06	4.198.000,41	1.010.757,69	11.532,84	2.797.672,39	24.656.643,12
TOTAL GERAL	54.773.916,43	444.303,75	3.776.158,09	225.326,41	1.967.176,64	13.014.374,11	3.082.172,54	18.401,13	10.260.130,97	87.561.960,07

ESTAGIÁRIOS	-	-	-	-	-	-	-	-	-	243.781,72
--------------------	----------	----------	----------	----------	----------	----------	----------	----------	----------	-------------------

Fonte: Relatórios GEPAR e Informações Órgãos/ Autarquias.

Nota:

(1) - Órgãos sem recursos do Tesouro para pagar pessoal.

DESPESAS COM PAGAMENTO DE APOSENTADORIAS E PENSÕES DO REGIME PRÓPRIO DE PREVIDÊNCIA SOCIAL - RPPS
SETEMBRO 2004

ADMINISTRAÇÃO DIRETA	ÓRGÃOS	APOSENTADOS	PENSÕES	IPAJM	FOLHA TOTAL
	AGE	20.908,12	5.728,84	(484,23)	26.152,73
	APE	14.869,49	4.074,25	(2.810,95)	16.132,79
	CASA CIVIL	132.761,92	36.376,86	9.361,16	178.499,94
	CASA MILITAR	27.238,90	7.463,48	884,67	35.587,05
	CBMES	241.937,00	66.290,90	52.799,50	361.027,40
	SECT	-	-	-	-
	DEFENSORIA PÚBLICA	205.269,36	56.243,94	(1.636,02)	259.877,28
	PGE	463.462,74	126.989,10	91.160,56	681.612,40
	POLÍCIA CIVIL	2.517.207,58	689.716,57	(148.868,52)	3.058.055,63
	POL. MILITAR	8.280.671,37	2.268.909,51	1.796.831,32	12.346.412,20
	POL. MILITAR -HPM (CIVIS)	3.233,03	885,85	(711,04)	3.407,84
	SEAG	197.060,56	53.994,73	(25.536,95)	225.518,34
	SEAMA	-	-	-	-
	SEC	26.342,76	7.217,93	(4.465,82)	29.094,87
	SECOM	6.612,33	1.811,78	(854,78)	7.569,33
	SEDETUR	-	-	-	-
	SEDIT	41.468,90	11.362,51	(118,04)	52.713,37
	SEDU	13.225.255,01	3.623.728,74	(2.830.963,93)	14.018.019,82
	SEFAZ	5.816.736,95	1.593.789,83	477.320,63	7.887.847,41
	SEG	26.059,29	7.140,26	(553,68)	32.645,87
	SEJUS	188.682,85	51.699,23	(32.234,81)	208.147,27
	SEPLOG	444.009,98	121.659,03	(7.336,41)	558.332,60
	SESA	943.051,79	258.396,82	(157.942,02)	1.043.506,59
	SESP	55.039,51	15.080,86	(2.517,88)	67.602,49
	SETAS	48.391,04	13.259,18	(6.989,78)	54.660,44
	Total	32.926.270,48	9.021.820,20	(795.667,02)	41.152.423,66

Nota:

(1) - A distribuição das pensões pelos órgãos, foi obtida mediante cálculos da mesma proporcionalidade dos aposentados.

AUTARQUIAS	ÓRGÃOS	APOSENTADOS	PENSÕES	IPAJM	FOLHA TOTAL
	DERTES	46.567,91	-	10.444,77	57.012,68
	FAMES	14.602,12	-	-	14.602,12
	ESESP	-	-	-	-
	ICAES	46.600,92	-	683,40	47.284,32
	IEMA	-	-	-	-
	IESP	270.928,81	-	9.466,33	280.395,14
	IPES	35.428,37	-	726,64	36.155,01
	IDAF	50.247,74	-	4.230,54	54.478,28
	RTV-ES	31.444,49	-	1.023,66	32.468,15
	INCAPER	170.321,43	-	7.050,84	177.372,27
	DETRAN (1)	75.745,57	-	3.544,66	79.290,23
	DIO (1)	47.525,17	-	5.301,96	52.827,13
	IPAJM (1)	169.202,30	-	16.719,96	185.922,26
	JUCEES (1)	-	-	-	-
	SUPPIN (1)	-	-	-	-
	Total	958.614,83	-	59.192,76	1.017.807,59

Nota:

(1) - Órgãos sem recursos do Tesouro.

PODERES E ÓRGÃOS AUTÔNOMOS	ÓRGÃOS	APOSENTADOS	PENSÕES	APOSENTADOS CARTORÁRIOS	IPAJM	FOLHA TOTAL
	1 - ASSEMBLÉIA LEGISLATIVA	642.645,34	169.459,14	-	-	812.104,48
	2 - TRIBUNAL DE CONTAS	1.494.842,50	251.976,26	-	-	1.746.818,76
	3 - TRIBUNAL JUSTIÇA	4.970.266,14	1.915.956,78	788.085,94	-	7.674.308,86
	4 - MINISTÉRIO PÚBLICO	1.973.301,97	552.963,12	-	-	2.526.265,09
	Total	9.081.055,95	2.890.355,30	788.085,94	-	12.759.497,19

TOTAL FOLHA: APOSENTADOS EFETIVOS, CARTORÁRIOS E PENSÕES

54.929.728,44

DEMONSTRATIVO DA EVOLUÇÃO DE CARGOS DE DESIGNAÇÃO TEMPORÁRIA

ÓRGÃOS		Out/03	Nov/03	Dez/03	Jan/04	Fev/04	Mar/04	Abr/04	Mai/04	Jun/04	Jul/04	Ago/04	Set/04
S E D U	Adm	5.626	5.664	5.662	5.641	5.641	5.611	5.604	5.629	5.640	5.589	5.598	2.694
	Mag	11.451	12.167	12.291	102	60	1.413	13.318	12.318	13.775	14.119	13.549	15.609
SEJUS		-	-	-	-	-	39	40	41	41	40	38	39
SUB TOTAL		17.077	17.831	17.953	5.743	5.701	7.063	18.962	17.988	19.456	19.748	19.185	18.342
FAMES		73	73	73	-	99	99	99	79	89	89	90	88
FAFABES		8	7	1	-	-	-	-	-	-	-	-	-
ICAES		-	-	-	-	-	-	62	83	97	96	93	118
IEMA		161	159	159	160	160	160	156	168	278	176	164	173
IESP		2.506	2.574	2.571	2.576	2.580	2.531	2.576	2.561	2.545	2.566	2.614	2.694
IDAF		156	161	160	160	169	174	174	186	182	182	206	203
SUB TOTAL		2.904	2.974	2.964	2.896	3.008	2.964	3.067	3.077	3.191	3.109	3.167	3.276
TOTAL		19.981	20.805	20.917	8.639	8.709	10.027	22.029	21.065	22.647	22.857	22.352	21.618

Fonte: Relatórios GEPAR e Autarquias.

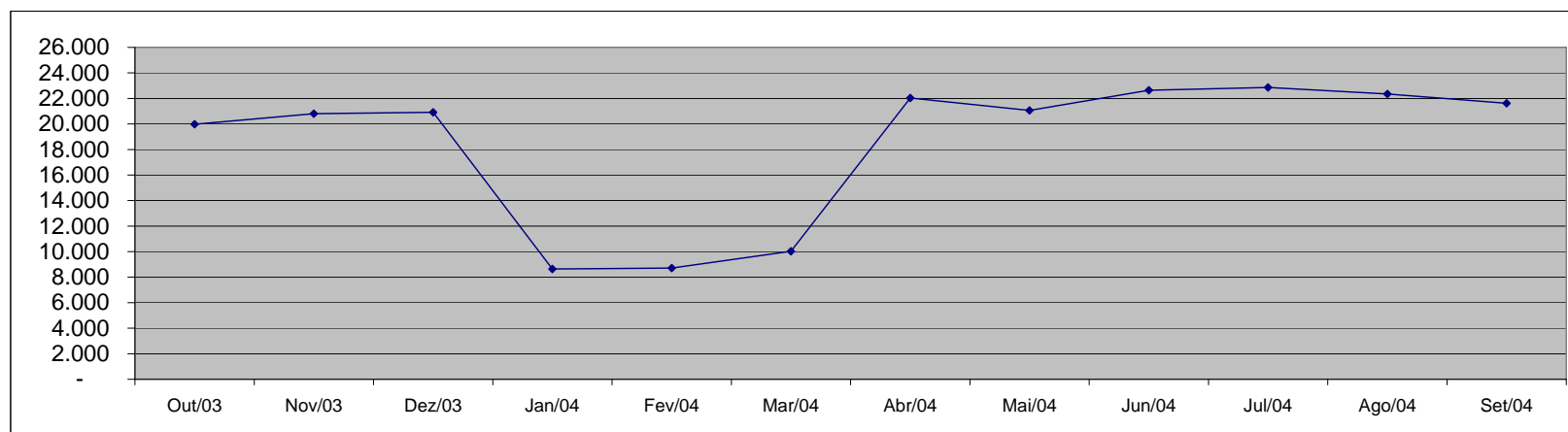

**DEMONSTRATIVO DA EVOLUÇÃO DO VALOR DA FOLHA DE
PAGAMENTO DOS SERVIDORES DE DESIGNAÇÃO TEMPORÁRIA**

Em R\$ 1.000,00

		Out/03	Nov/03	Dez/03	Jan/04	Fev/04	Mar/04	Abr/04	Mai/04	Jun/04	Jul/04	Ago/04	Set/04
S E R V I D O R E S	Adm	3.026,40	2.706,81	3.676,65	2.611,43	2.550,77	2.547,89	2.611,67	2.751,54	2.706,94	2.697,87	3.855,71	1.327,33
	Mag	6.608,42	6.284,64	9.609,13	295,51	203,78	1.351,41	15.623,98	6.583,36	9.302,62	8.213,36	7.417,37	9.148,58
SEJUS		-	-	-	-	-	29,83	31,34	33,94	32,14	29,99	31,82	33,29
SUB TOTAL		9.634,82	8.991,45	13.285,78	2.906,94	2.754,56	3.929,14	18.266,99	9.368,84	12.041,70	10.941,22	11.304,90	10.509,19
FAMES		58,04	54,36	127,89	-	54,83	68,57	68,91	68,88	77,09	77,41	77,09	72,41
FAFABES		5,66	4,99	1,31	-	-	-	-	-	-	-	-	-
ICAES		-	-	-	-	-	-	41,09	54,68	73,83	63,60	63,24	79,35
IEMA		256,88	258,75	346,82	253,37	257,28	254,67	253,62	279,12	366,52	289,59	269,19	283,10
IESP		3.971,28	6.780,09	8.535,14	4.222,82	4.087,75	4.140,31	4.157,41	4.193,92	4.190,76	4.168,04	4.242,64	4.373,92
IDAF		144,97	146,13	282,13	142,72	151,36	160,60	164,55	187,17	197,06	151,89	179,49	183,30
SUB TOTAL		4.436,83	7.244,32	9.293,28	4.618,92	4.551,22	4.624,15	4.685,58	4.783,77	4.905,26	4.750,52	4.831,65	4.992,09
TOTAL		14.071,65	16.235,77	22.579,06	7.525,85	7.305,78	8.553,29	22.952,57	14.152,61	16.946,95	15.691,74	16.136,55	15.501,28

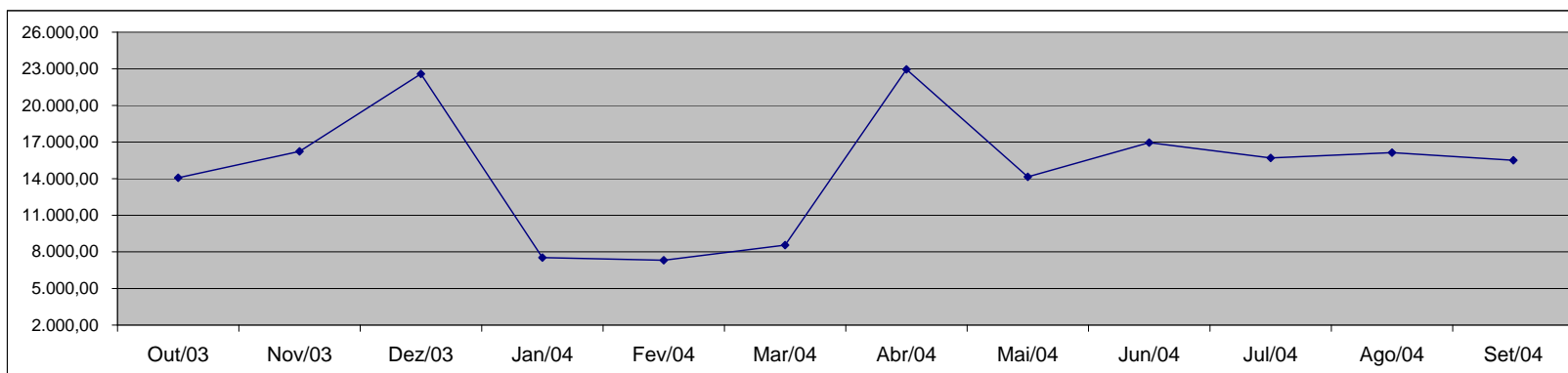

Fonte: Relatórios GEPAR e Autarquias.

Observação:
- Inclui Encargo Social Patronal.

**DEMONSTRATIVO DOS GASTOS COM ESCALA ESPECIAL
POLÍCIAS CIVIL, MILITAR E CORPO DE BOMBEIROS**

Órgãos	Out/03		Nov/03		Dez/03		Jan/04		Fev/04		Mar/04	
	Nº Serv.	Valor R\$	Nº Serv.	Valor R\$	Nº Serv.	Valor R\$	Nº Serv.	Valor R\$	Nº Serv.	Valor R\$	Nº Serv.	Valor R\$
Corpo de Bombeiro	543	242.186,02	545	243.761,06	544	243.017,42	543	243.302,63	535	229.985,18	530	226.236,13
Polícia Civil	1.621	1.622.908,89	1.621	1.625.235,86	1.627	1.628.293,95	1.632	1.627.940,23	1.620	1.621.270,29	1.612	1.625.605,58
Polícia Militar	6.594	2.855.611,95	6.240	2.633.563,50	6.226	2.602.121,72	6.178	2.551.242,49	6.318	2.582.663,21	6.472	2.773.201,22
Total	8.758	4.720.706,86	8.406	4.502.560,42	8.397	4.473.433,09	8.353	4.422.485,35	8.473	4.433.918,68	8.614	4.625.042,93

Em R\$ 1,00

Órgãos	Abr/04		Mai/04		Jun/04		Jul/04		Ago/04		Set/04	
	Nº Serv.	Valor R\$	Nº Serv.	Valor R\$	Nº Serv.	Valor R\$	Nº Serv.	Valor R\$	Nº Serv.	Valor R\$	Nº Serv.	Valor R\$
Corpo de Bombeiro	581	483.163,63	568	261.073,07	576	261.193,35	572	257.018,14	610	272.408,43	615	273.688,18
Polícia Civil	1.627	1.648.002,97	1.635	1.637.774,08	1.611	1.618.512,66	1.608	1.612.131,73	1.595	1.747.130,05	1.569	1.579.713,20
Polícia Militar	6.480	2.787.087,42	6.494	2.793.324,85	6.573	2.819.834,82	6.556	2.807.143,73	6.757	2.928.550,27	6.764	2.933.674,07
Total	8.688	4.918.254,02	8.697	4.692.172,00	8.760	4.699.540,83	8.736	4.676.293,60	8.962	4.948.088,75	8.948	4.787.075,45

Fonte: Relatórios GEPAR.

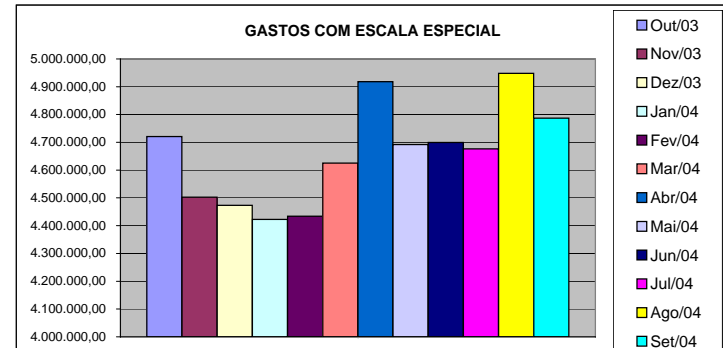
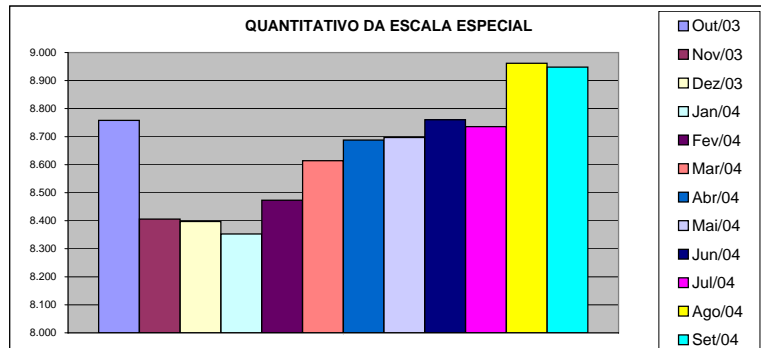

DEMONSTRATIVO DO CUSTO DO AUXÍLIO ALIMENTAÇÃO PAGO EM FOLHA

Especificação	out/03		nov/03		dez/03		jan/04		fev/04		mar/04	
	Nº Serv.	Valor	Nº Serv.	Valor	Nº Serv.	Valor	Nº Serv.	Valor	Nº Serv.	Valor	Nº Serv.	Valor
Adm. Direta	31.261	3.841.783,58	31.567	3.556.925,83	31.652	3.279.894,80	12.575	1.657.746,41	21.540	2.540.109,32	22.569	2.708.017,79
Civil	27.810	3.383.831,58	27.908	3.071.341,83	27.939	2.787.226,80	8.935	1.174.846,41	17.929	2.059.702,65	19.026	2.236.991,92
Militar	3.451	457.952,00	3.659	485.584,00	3.713	492.668,00	3.640	482.900,00	3.611	480.406,67	3.543	471.025,87
Adm. Indireta	7.374	1.042.951,15	7.367	1.042.829,44	6.882	968.982,74	5.857	831.529,44	6.865	968.305,80	7.016	987.865,03
Total Geral	38.635	4.884.734,73	38.934	4.599.755,27	38.534	4.248.877,54	18.432	2.489.275,85	28.405	3.508.415,12	29.585	3.695.882,82

Em R\$ 1,00

Especificação	abr/04		mai/04		jun/04		jul/04		ago/04		set/04	
	Nº Serv.	Valor	Nº Serv.	Valor	Nº Serv.	Valor	Nº Serv.	Valor	Nº Serv.	Valor	Nº Serv.	Valor
Adm. Direta	33.757	4.917.651,62	30.849	3.485.409,58	32.494	3.862.933,80	28.501	3.459.393,32	31.961	3.858.285,53	30.611	3.479.809,99
Civil	30.018	4.388.947,39	27.288	3.010.466,58	28.869	3.378.920,60	24.739	2.951.607,03	28.176	3.341.979,26	26.848	2.967.889,79
Militar	3.739	528.704,23	3.561	474.943,00	3.625	484.013,20	3.762	507.786,29	3.785	516.306,27	3.763	511.920,20
Adm. Indireta	7.243	1.027.046,42	7.260	1.026.272,87	7.293	1.025.406,79	6.833	949.344,30	7.181	1.016.417,25	7.216	1.019.605,38
Total Geral	41.000	5.944.698,04	38.109	4.511.682,45	39.787	4.888.340,59	35.334	4.408.737,62	39.142	4.874.702,78	37.827	4.499.415,37

Fonte: Relatórios GEPAR e Autarquias (inclui pagamentos retroativos).

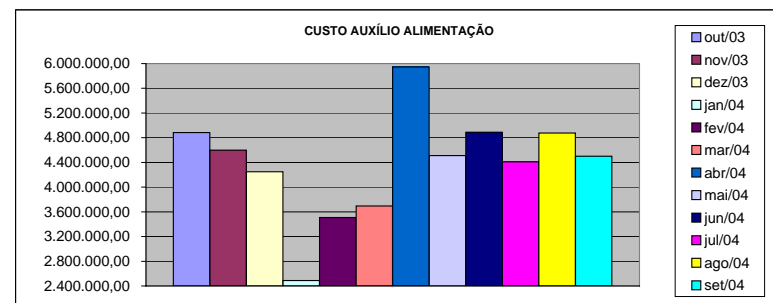
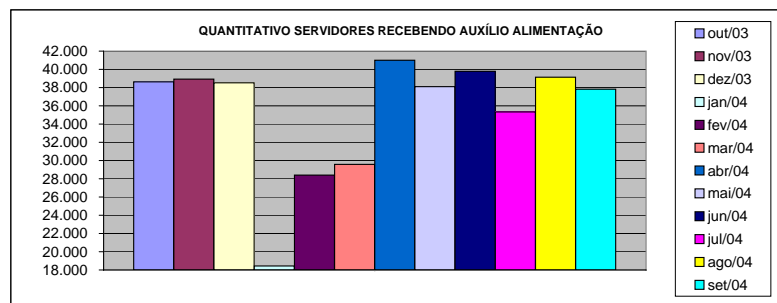

DEMONSTRATIVO DO QUANTITATIVO E DOS GASTOS COM ESTAGIÁRIOS - ADM. DIRETA

Órgãos	out/03		nov/03		dez/03		jan/04		fev/04		mar/04	
	Quant.	Valor	Quant.	Valor	Quant.	Valor	Quant.	Valor	Quant.	Valor	Quant.	Valor
AGE	7	1.344,00	8	1.344,00	8	1.529,60	8	1.536,00	8	1.536,00	8	1.324,80
Casa Civil	7	1.344,00	9	1.728,00	10	1.817,60	9	1.728,00	10	1.920,00	10	1.920,00
Casa Militar	1	192,00	1	192,00	1	192,00	1	192,00	1	192,00	1	192,00
PGE	33	6.336,00	35	6.720,00	35	6.720,00	35	6.720,00	34	6.528,00	37	7.104,00
SEAG	10	1.920,00	10	1.920,00	10	1.920,00	10	1.920,00	10	1.856,00	10	1.913,60
SEAMA	14	2.155,20	14	2.732,80	15	2.649,60	9	1.580,80	7	1.344,00	15	2.790,40
SECES	17	3.347,20	19	3.731,20	19	3.648,00	19	3.648,00	19	3.616,00	19	3.603,20
SEARP	37	6.899,20	37	6.860,80	37	7.104,00	35	6.457,60	37	7.161,60	39	7.443,20
SECOM	10	1.920,00	10	1.920,00	10	1.920,00	10	1.830,40	10	1.920,00	10	1.920,00
SEDU	30	5.740,80	30	5.600,00	29	5.568,00	29	5.516,80	34	5.862,40	29	5.248,00
SEFA	71	13.632,00	71	13.056,00	69	13.248,00	79	12.505,60	69	13.184,00	70	13.440,00
SEG	10	1.920,00	9	1.728,00	9	1.728,00	9	1.728,00	10	2.003,20	10	1.747,20
SEJUS	28	5.075,20	25	4.678,40	26	5.036,80	28	4.992,00	29	5.427,20	29	5.651,20
SETAS	11	1.868,80	16	2.867,20	17	3.065,60	17	3.200,00	17	3.040,00	17	3.264,00
SEDIT	-	-	3	576,00	3	576,00	3	576,00	4	768,00	4	768,00
SEPLAN	4	768,00	4	768,00	4	768,00	4	699,80	4	768,00	4	768,00
SESA	6	960,00	6	800,00	6	870,40	6	1.068,80	6	1.030,40	6	940,80
SESP	20	3.840,00	19	3.648,00	19	3.603,20	20	3.833,60	20	3.820,80	19	3.558,40
APE	5	832,00	5	947,20	5	960,00	5	940,80	5	876,80	4	768,00
APR	-	-	-	-	-	-	-	-	-	-	-	-
Defensoria Pública	15	2.816,00	15	2.956,80	15	2.739,20	15	2.617,60	15	3.001,60	15	2.809,60
Polícia Civil	45	8.640,00	45	8.640,00	44	8.448,00	36	6.912,00	46	8.428,80	45	8.448,00
Polícia Militar	17	6.120,00	17	6.120,00	17	6.120,00	17	6.120,00	17	6.120,00	17	6.120,00
Polícia Militar - Residentes	148	28.416,00	149	28.608,00	149	28.608,00	150	28.800,00	150	28.672,00	149	28.608,00
CBMES	10	1.920,00	10	1.670,40	10	2.054,40	10	2.928,00	10	1.920,00	10	1.856,00
TOTAL DA DIRETA	556	108.006,40	567	109.812,80	567	110.894,40	564	108.051,80	572	110.996,80	577	112.206,41

Em R\$ 1,00

Órgãos	abr/04		mai/04		jun/04		jul/04		ago/04		set/04	
	Quant.	Valor	Quant.	Valor	Quant.	Valor	Quant.	Valor	Quant.	Valor	Quant.	Valor
AGE	8	1.465,60	8	1.649,06	8	1.504,53	8	1.532,23	8	1.539,19	8	1.664,00
Casa Civil	10	1.920,00	10	1.920,00	10	2.240,00	9	1.872,00	9	1.872,00	10	2.080,00
Casa Militar	1	192,00	3	568,26	3	624,00	3	624,00	3	624,00	3	624,00
PGE	40	7.680,00	39	8.112,00	40	8.320,00	39	8.112,00	40	8.320,00	39	8.112,00
SEAG	9	1.728,00	10	2.080,00	10	2.080,00	11	2.045,25	10	1.975,95	10	2.080,00
SEAMA	15	2.880,00	15	2.880,00	15	3.360,00	14	2.787,20	14	3.120,00	14	2.912,00
SEC	20	3.980,80	20	3.744,00	16	3.210,09	19	4.229,20	18	3.744,00	20	4.270,88
SEPLOG	40	7.449,60	37	7.633,53	37	7.120,31	37	7.328,41	37	7.529,48	37	7.397,71
SECOM	9	1.728,00	10	2.131,20	10	2.080,00	10	2.080,00	10	2.080,00	10	2.080,00
SEDU	34	6.380,80	35	6.773,89	35	6.884,81	35	7.182,94	38	7.349,38	38	7.751,46
SEFAZ	70	13.440,00	69	13.075,20	73	15.098,98	70	14.560,00	69	14.144,30	71	14.269,12
SEG	9	1.728,00	9	1.872,00	10	1.941,33	7	1.456,00	10	2.010,66	10	2.080,00
SEJUS	30	5.497,60	29	5.628,17	29	5.664,41	26	5.373,33	25	5.102,68	22	4.381,76
SETAS	19	3.513,60	23	4.582,83	23	4.825,58	23	4.756,26	25	5.130,65	32	6.454,30
SEDIT	4	768,00	4	768,00	3	540,80	2	374,64	2	318,93	4	526,94
COECT	4	768,00	4	768,00	4	896,00	4	832,00	4	832,00	4	832,00
SESA	6	960,00	6	1.004,80	5	960,00	5	960,00	5	960,00	5	1.360,00
SESP	18	3.456,00	18	3.591,34	13	2.704,00	13	2.655,39	14	2.793,60	14	2.787,18
APE	4	768,00	5	793,60	3	672,00	3	624,00	3	624,00	5	977,59
APR	-	-	-	-	-	-	-	-	-	-	-	-
Defensoria Pública	15	2.937,60	15	2.849,23	15	3.175,44	15	2.766,27	15	3.154,65	35	7.196,74
Polícia Civil	45	8.640,00	45	9.360,00	45	9.360,00	45	9.360,00	45	9.144,92	44	9.152,00
Polícia Militar	17	6.120,00	17	6.630,00	17	6.630,00	17	6.630,00	17	6.630,00	17	6.630,00
Polícia Militar - Residentes	150	28.800,00	149	30.992,00	150	31.200,00	150	31.200,00	150	31.054,37	150	31.200,00
CBMES	10	1.977,60	10	2.066,14	11	2.149,34	12	2.450,95	11	2.201,33	11	2.273,46
TOTAL DA DIRETA	587	114.779,20	590	121.473,25	585	123.241,62	577	121.792,07	582	122.256,09	613	129.093,14

Fonte: Relatórios GEPAR.

DEMONSTRATIVO DO QUANTITATIVO E DOS GASTOS COM ESTAGIÁRIOS - AUTARQUIAS

Órgãos	out/03		nov/03		dez/03		jan/04		fev/04		mar/04	
	Quant.	Valor	Quant.	Valor	Quant.	Valor	Quant.	Valor	Quant.	Valor	Quant.	Valor
DERTES	10	1.792,00	9	1.728,00	9	1.728,00	6	1.062,40	5	960,00	8	1.446,40
DETRAN	18	3.330,00	20	3.501,60	18	3.280,00	12	2.246,40	14	2.771,20	19	3.197,00
DIO	4	768,00	4	768,00	4	768,00	2	384,00	2	384,00	3	569,60
EMES	8	1.593,60	9	1.740,80	10	2.003,20	4	710,40	6	1.113,60	7	1.312,00
ESESP	4	768,00	4	768,00	4	768,00	4	864,00	4	768,00	5	1.049,60
FAFABES	-	-	-	-	-	-	-	-	-	-	-	-
ICAES	10	1.920,00	12	2.188,80	17	3.283,20	11	2.112,00	11	1.971,20	10	1.920,00
IDAF	10	1.920,00	9	1.728,00	9	1.728,00	6	1.152,00	9	1.728,00	9	1.728,00
IEMA	-	-	12	3.436,80	11	1.497,60	6	1.254,40	6	1.152,00	7	1.337,60
IESP	39	7.488,00	40	7.680,00	37	7.020,80	34	6.720,00	41	8.364,80	40	7.526,40
IESP - Residentes	29	52.047,48	29	52.047,48	29	52.047,48	29	52.047,48	35	62.381,88	36	65.148,01
INCAPER	8	1.420,00	10	1.849,60	10	1.920,00	9	1.587,20	8	1.536,00	9	1.638,40
IPAJM	3	576,00	7	1.267,20	7	1.344,00	6	1.043,20	-	-	9	1.728,00
IPES	8	1.536,00	10	1.536,00	8	1.536,00	8	1.440,00	8	1.536,00	10	1.875,20
JUCEES	35	6.695,84	37	6.503,28	36	6.892,55	-	-	48	8.495,36	49	9.440,00
RTV-ES	13	2.323,20	19	3.046,40	17	3.353,60	19	3.904,00	20	3.840,00	19	3.648,00
SUPPIN	5	960,00	5	960,00	5	960,00	5	928,00	5	960,00	5	960,00
TOTAL DA INDIRETA	204	85.138,12	236	90.749,96	231	90.130,43	161	77.455,48	222	97.962,04	245	104.524,21

Em R\$ 1,00

Órgãos	abr/04		mai/04		jun/04		jul/04		ago/04		set/04	
	Quant.	Valor	Quant.	Valor	Quant.	Valor	Quant.	Valor	Quant.	Valor	Quant.	Valor
DERTES	10	2.060,80	10	2.080,00	9	1.865,07	10	2.038,33	10	1.837,33	8	1.664,00
DETRAN	18	3.340,80	33	5.753,60	45	9.996,22	48	10.012,50	48	9.845,10	47	9.568,00
DIO	3	576,00	3	617,07	4	623,95	4	832,00	4	832,00	4	832,00
FAMES	8	1.363,20	7	1.344,00	7	1.457,07	6	1.248,00	6	1.241,07	6	1.248,00
ESESP	5	934,40	5	1.040,00	5	1.040,00	7	1.483,62	7	1.456,00	7	1.199,39
FAFABES	-	-	-	-	-	-	-	-	-	-	-	-
ICAES	14	2.860,80	14	2.849,60	16	3.487,47	16	3.300,27	17	3.494,40	16	3.217,07
IDAF	10	1.920,00	9	1.872,00	7	1.456,00	9	1.872,00	9	1.872,00	9	1.872,00
IEMA	8	1.484,80	11	1.606,40	10	2.197,85	11	2.052,34	10	2.080,00	9	1.872,00
IESP	39	7.558,40	39	7.488,00	39	7.488,00	39	7.488,00	40	7.891,20	41	10.832,00
IESP - Residentes	36	64.633,32	36	63.963,73	33	59.258,16	33	63.966,21	32	57.931,84	32	62.027,84
INCAPER	9	1.728,00	9	1.728,00	9	1.728,00	10	2.166,93	8	1.664,00	8	1.664,00
IPAJM	9	1.728,00	10	1.804,80	12	2.348,88	13	3.135,29	13	3.135,29	13	2.704,00
IPES	10	1.920,00	9	1.816,68	9	1.872,00	9	1.872,00	9	1.872,00	10	2.080,00
JUCEES	50	9.152,00	52	10.178,17	51	9.911,21	50	9.727,59	48	9.443,20	46	9.041,08
RTV-ES	20	3.840,00	19	3.952,00	19	3.834,09	20	3.749,19	20	4.208,41	20	3.827,20
SUPPIN	5	960,00	5	1.040,00	5	1.040,00	5	1.040,00	5	1.040,00	5	1.040,00
TOTAL DA INDIRETA	254	106.060,52	271	109.134,05	280	109.603,97	290	115.984,27	286	109.843,84	281	114.688,58

	out/03		nov/03		dez/03		jan/04		fev/04		mar/04	
TOTAL GERAL	760	193.144,52	803	200.562,76	798	201.024,83	725	185.507,28	794	208.958,84	822	216.730,62
	abr/04		mai/04		jun/04		jul/04		ago/04		set/04	
TOTAL GERAL	841	220.839,72	861	230.607,30	865	232.845,59	867	237.776,34	868	232.099,93	894	243.781,72

**DEMONSTRATIVO DO QUANTITATIVO E DA EVOLUÇÃO DOS GASTOS COM PESSOAL DO PODER EXECUTIVO
NAS ÁREAS DE EDUCAÇÃO, SAÚDE, SEGURANÇA PÚBLICA E OUTROS
ANO: 2004**

Demonstrativo do Número de Servidores

ESPECIFICAÇÃO	DADOS MÊS SETEMBRO/04	%	MÉDIA MENSAL OUT./03 A SET./04	%
1 - ATIVOS/COMPL. APOSENTADORIA	57.065	71,00	54.145	70,25
EDUCAÇÃO (1)	30.045	52,65	27.408	50,62
SAÚDE (2)	10.296	18,04	10.194	18,83
SEGURANÇA (3)	10.802	18,93	10.638	19,65
OUTROS ATIV. TÉCNICAS (4)	3.428	6,01	3.430	6,33
OUTROS PLANEJ./APOIO ADM. (5)	2.494	4,37	2.475	4,57
2 - INATIVOS/RPPS (6) (7)	23.308	29,00	22.933	29,75
TOTAL	80.373	100,00	77.078	100,00

Fonte: Relatórios GEPAR.

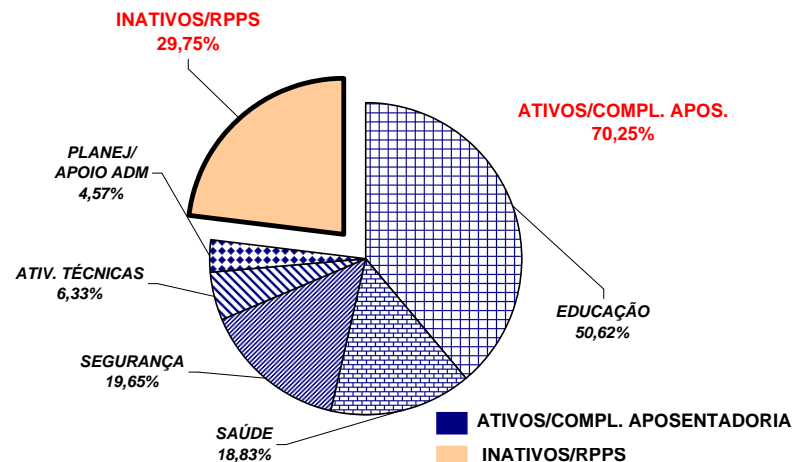

Demonstrativo dos Gastos

ESPECIFICAÇÃO	DADOS MÊS SETEMBRO/04	%	MÉDIA MENSAL OUT./03 A SET./04	%
1 - ATIVOS/COMPL. APOSENTADORIA	87.561,96	67,49	84.241,97	64,36
EDUCAÇÃO (1)	24.252,39	27,70	23.522,99	27,92
SAÚDE (2)	16.224,05	18,53	15.925,32	18,90
SEGURANÇA (3)	30.183,01	34,47	28.371,91	33,68
OUTROS ATIV. TÉCNICAS (4)	7.724,04	8,82	7.608,47	9,03
OUTROS PLANEJ./APOIO ADM. (5)	9.178,47	10,48	8.813,29	10,46
2 - INATIVOS/RPPS (6) (7)	42.170,23	32,51	46.654,74	35,64
TOTAL	129.732,19	100,00	130.896,71	100,00

Fonte: Relatórios GEPAR.

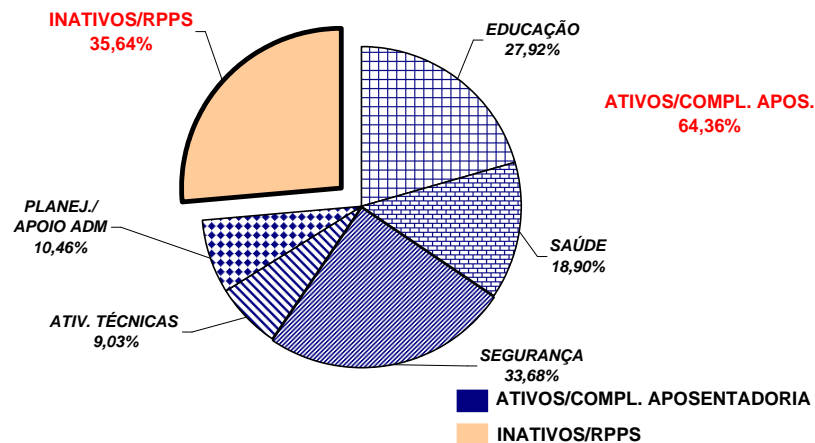

Notas:

(1) - Inclui SEDU CLT/Estatutário/DTA e DTM.

(2) - Inclui IESP - Efetivos, Comissionados e Contratados Temporários; SESA e HPM (servidores civis)

(3) - Inclui PM/PC - Administrativos e Policiais; CBMES; SESP; SEJUS e ICAES

(4) - Inclui SEAG; SEAMA; SEC; SETAS; SEDETUR; SEDIT; DERTES; EMES; ESESP; IEMA; IDAF; INCAPER e DETRAN.

(5) - Inclui AGE; APE; SEG; Casa Civil; Casa Militar; COECT; Defensoria Pública; PGE; SEPLOG; Previdência Complementar; Pensões Especiais; SECOM; SEFAZ; IPES; RTV-ES; DIO; IPAJM; JUCEES e SUPPIN

(6) - Não inclui aposentados e pensionistas de outros poderes.

(7) - Nos relatórios de julho/03 a agosto/04, os dados de inativos do RPPS computavam aposentados e pensionistas dos outros poderes.

**REMUNERAÇÃO MÉDIA DOS SERVIDORES DA ADMINISTRAÇÃO DIRETA
DO PODER EXECUTIVO - SETEMBRO/2004 (1)**

CATEGORIA	MÉDIA ATIVOS	MÉDIA INATIVOS
AUDITORES	4.577,86	4.201,50
CONSULTORES	6.977,53	8.667,63
DEFENSORES PÚBLICOS	5.217,71	5.110,11
AUDITOR FISCAL DA RECEITA ESTADUAL	7.010,94	7.377,42
AUXILIAR FAZENDÁRIO	1.916,25	-
MAGISTÉRIO	878,33	1.014,04
QUADRO PERMANENTE	763,14	843,51
QUADRO COMISSIONADO (2)	1.037,80	1.036,78
PENSIONISTAS - PENSÕES ESPECIAIS	-	1.096,99
PROCURADORES	11.283,50	11.410,52
POLÍCIA CIVIL	4.123,00	3.787,54
POLÍCIA MILITAR	1.965,33	3.019,59
CORPO DE BOMBEIRO MILITAR	2.094,99	3.666,37
MÉDIA TOTAL	1.079,47	1.632,02

Notas:

(1) - Na remuneração estão incluídos valores de Auxílio Alimentação; Gratificações do Cargo; Gratificação de Funções; Escala Especial. Não estão incluídos 13º, abono férias e diferenças retroativas.

(2) - No quadro comissionado estão incluídos subsídios dos secretários de Estado e equivalentes, Governador e Vice-Governador.

REMUNERAÇÃO MÉDIA DOS POLICIAIS CIVIS E MILITARES DO ES
SETEMBRO/2004

CARGOS/GRADUAÇÃO/POSTO	MÉDIA ATIVOS	MÉDIA INATIVOS
POLÍCIA CIVIL	4.123,00	3.787,54
Delegado de Polícia	7.173,99	6.887,05
Médico Legista, Perito Bioquímico Toxicologista, Perito Criminal, Perito Criminal Especial, Assistente Social, Psicólogo	3.681,67	3.602,94
Escrivão de Polícia Investigador de Polícia	4.018,49	3.508,20
Perito Papiloscópico Perito Telecomunicação	3.888,93	3.713,11
Fotógrafo Criminalístico Aux. Perícia Med. Legal	3.203,69	2.400,37
Agente Polícia Civil	3.209,01	2.366,56
POLÍCIA MILITAR	1.965,33	3.019,59
Coronel	7.828,93	9.496,29
Tenente Coronel	6.408,42	5.700,66
Major	5.644,73	4.842,26
Capitão	4.748,26	5.682,74
1º Tenente	4.310,18	4.176,15
2º Tenente	4.014,92	4.065,06
Asp. A Oficial	3.741,88	-
Aluno Oficial	1.720,89	-
Subtenente	3.890,40	3.414,52
1º Sargento	3.548,38	3.008,26
2º Sargento	3.059,31	2.675,11
3º Sargento	2.725,99	2.283,17
Cabo	1.832,27	1.540,48
Soldado Classe "C"	1.322,19	981,41
Soldado Classe "B"	1.294,99	468,62
Soldado Classe "A"	-	512,42
Aluno Soldado	579,04	-
CORPO DE BOMBEIRO MILITAR	2.094,99	3.666,37
Coronel	7.958,17	10.036,11
Tenente Coronel	6.699,22	-
Major	6.104,60	-
Capitão	5.134,31	5.484,93
1º Tenente	4.917,04	4.538,05
2º Tenente	4.183,64	-
Asp. A Oficial	3.737,76	-
Aluno Oficial	1.471,89	-
Subtenente	4.139,62	3.382,81
1º Sargento	3.731,05	3.159,20
2º Sargento	3.140,63	2.755,24
3º Sargento	2.906,83	2.453,39
Cabo	1.792,91	2.248,95
Soldado Classe "C"	-	2.058,13
Soldado Classe "B"	1.236,70	2.193,04
Soldado Classe "A"	837,48	-

**DEMONSTRATIVO DA CONTRIBUIÇÃO PATRONAL E DOS SERVIDORES, DO
PODER EXECUTIVO, PARA O REGIME PRÓPRIO DE PREVIDÊNCIA SOCIAL - RPPS**

ESPECIFICAÇÃO	MESES				
	AGO/04 (1)	SET/04 (2)	OUT/04	NOV/04	DEZ/04
Contribuição Servidores	6.682.072,82	6.099.012,04	-	-	-
FF/Fundo Financeiro	6.665.576,95	6.087.647,36			
FP/Fundo Previdenciário	16.495,87	11.364,68			
Contribuição Patronal	18.123.070,89	9.523.656,71	-	-	-
FF/Fundo Financeiro	18.094.242,37	9.499.933,77			
FP/Fundo Previdenciário	28.828,52	23.722,94			
Total	24.805.143,71	15.622.668,75	-	-	-

Notas:

(1) - A contribuição patronal do mês de agosto/04, foi aplicada em toda a folha de aposentados e pensionistas com remuneração acima de 50% do teto do RGPS (R\$ 1.254,36).

(2) - No mês de setembro de 2004 foi feita a compensação dos valores de contribuição patronal, praticados a maior no mês de agosto, ante decisão do STF sobre o salário de contribuição previdenciária de aposentados e pensionistas (R\$ 2.508,72).